

En opioidoverdose er forbundet med mye stigma. Man bør derfor ta hensyn til dette ved utlevering av nalokson.

1. Hva er Ventizolve® og hva brukes det mot

Ventizolve® brukes til å oppheve virkningen av kjent eller mistenkt overdose av opioider hos voksne (for eksempel morfin, heroin, metadon, fentanyl, oksykodon eller buprenorfin).

Tegn på overdose omfatter:

- pustevansker
- alvorlig søvnighet
- mangel på respons på høye lyder eller berøring.

Dersom du har risiko for overdose av opioider, bør du alltid ha Ventizolve® med deg. Ventizolve® fungerer kun i kort tid og gjør at virkningene av opioider går tilbake mens du venter på medisinsk nødhjelp. Det er ikke en erstatning for medisinsk nødhjelp. Fortell alltid dine venner og familie at du har med deg Ventizolve®.

2. Advarsler og forsiktighetsregler

- Ventizolve® skal gis umiddelbart og er ikke en erstatning for medisinsk akuttbehandling
- Ring umiddelbart etter ambulanse, selv om personen får tilbake bevisstheten. **RING 113.**
- En nesenspray med Ventizolve® inneholder kun én dose nalokson – **sprayen må IKKE primes eller testes.**

3. Bruksanvisning

- Inne i hvert plastetui finnes en hurtigstartguide med trinn-for-trinn-instruksjoner om det skulle være behov (vennligst åpne og vis dette).
- Det finnes to nesensprayer med nalokson i pakken. Ikke prime eller test nesensprayen før bruk. Én Ventizolve® nesenspray inneholder kun én dose nalokson.
- Ved å skanne QR-koden på ytteremballasjen eller nedenfor, kommer du til et nettsted med instruksjonsvideo for Ventizolve. Ta gjerne tid til å vise kunden denne.



dne pharma as
Karihaugveien 22
1086 Oslo – Norway

+47 21 60 87 00
post@dnepharma.com
dnepharma.com

Bruksanvisning

1

Se etter symptomer og respons

- Sjekk respons for å se om personen er bevisst. Du kan rope navnet til vedkommende, forsiktig riste skuldrene, snakke høyt inn i øret, gni brystbeinet, klype i øret eller fingerneglfestet.
- Sjekk luftveiene og pustingene. Rens munnen og nesen for eventuelle blokkeringer. Kontroller pusten i 10 sekunder - beveger brystet seg? Kan du høre pustelyder? Kan du føle pusten på kinnene?
- Sjekk for tegn på overdose, slik som: ingen respons på berøring eller lyd, langsom og ujevn pust eller ingen pust, snorking, gispning eller gulping, blå eller lilla fingernegler eller lepper.

2

Ring etter ambulanse. RING 113.

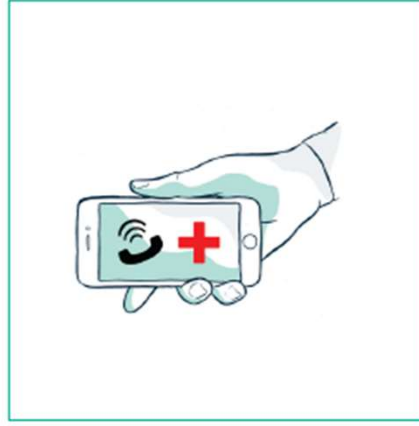

3

Legg pasienten på ryggen. Sikre frie luftveier. Det anbefales å kontrollere neseboret og fjerne eventuell tilstopping før nesensprayen gis.

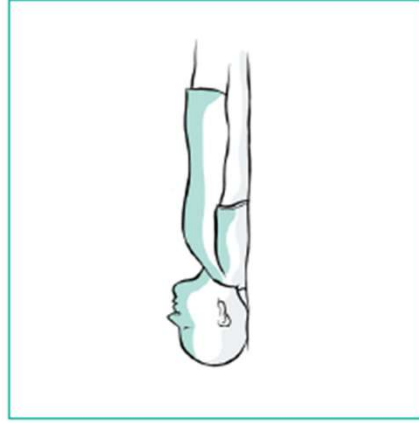

4

Åpne den indre emballasjen ved å først fjerne gummibåndet og deretter trykke på midten av det flate området på hver side av plastbeholderen.



Ikke prime eller test nesensprøyen før bruk. En nesenspray Ventizolve inneholder bare én dose nalokson.

5

Støtt opp under nakken slik at hodet kan bøyes bakover. Før spissen av nesensprøyen inn i det ene neseboret. Trykk hardt på stempellet til du hører et klikk for å avgi dosen. Fjern spissen av nesensprøyen fra neseboret etter at dosen er gitt.



6

Legg pasienten i stabil sideleie. Bli hos pasienten inntil ambulansepersonell ankommer. Se etter forbedring av pasientens pust, bevissthet og respons på lyder og berøring.



7

Om pasienten ikke blir bedre skal neste dose gis i det andre neseboret etter 2 til 3 minutter.

